

ŚLĄSKIE CENTRUM		
NAZWA POM.	NR POM.	Powierzchnia
BIURO / OFFICE	SC_08	32.6
KOMUNIKACJA / CORRIDOR	SC_03	32.6
POM. KONTROLI / CONTROL SPACE	SC_04	22.5
POM. ODKŁADCZE / STORAGE ROOM	SC_02	73.9
POM. TECHNICZNE / TECHNICAL ROOM	SC_05	8.8
UT	SC_06	29.9
WEJŚCIE / ENTRANCE	SC_01	6.8
X-RAY	SC_07	26.0
		233,1 m²

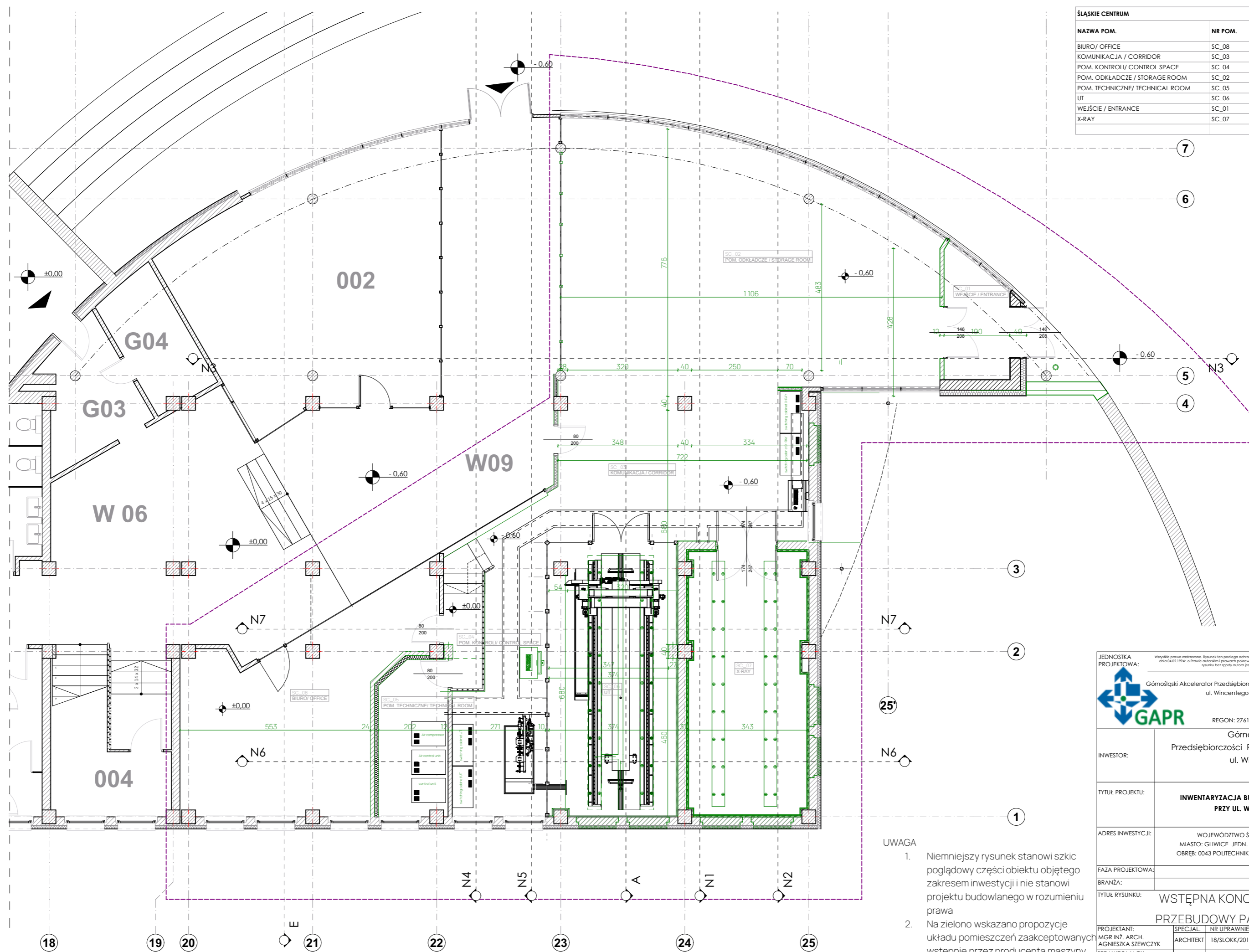

- UWAGA
- Niemniejszy rysunek stanowi szkic poglądowy części obiektu objętego zakresem inwestycji i nie stanowi projektu budowlanego w rozumieniu prawa
 - Na zielono wskazano propozycje układu pomieszczeń zaakceptowanych wstępnie przez producenta maszyny oraz inwestora

Wszystkie prawa zastrzeżone. Rysunek ten podlega ochronie prawnej zgodnie z przepisami Ustawy z dnia 04.02.1994r. o Prawie autorskim i prawach pokrewnych. Powielanie oraz wykorzystywanie rysunku bez zgody autora jest zabronione.

GAPR
Górnśląski Akcelerator Przedsiębiorczości Rynkowej sp. z o.o.
ul. Wincentego Pola 16; 44-100 GLIWICE
email: gapr@gapr.pl
tel.: +48 32 33 93 110;
REGON: 276142230; NIP: 631-22-03-756

INWESTOR: Górnśląski Akcelerator Przedsiębiorczości Rynkowej sp. z o.o.
ul. Wincentego Pola 16
44-100 GLIWICE

TYTUŁ PROJEKTU: **INWENTARYZACJA BUDYNKU BIUROWEGO PRZY UL. WINCENTEGO POLA 16 W GLIWICACH**

ADRES INWESTYCJI: WOJEWÓDZTWO ŚLĄSKIE ; POWIAT: GLIWICE
MIASTO: GLIWICE JEDN. EWID: 246601_1 GLIWICE ;
OBRĘB: 0043 POLITECHNIKA ŚLĄSKA; DZIAŁKA NR 29

FAZA PROJEKTOWA: SZKIC POGLĄDOWY
BRANŻA: ARCHITEKTURA

TYTUŁ RYSUNKU: **WSTĘPNA KONCEPCJA PRZEBUDOWY PARTERU**

PROJEKTANT: MGR INŻ. ARCH. AGNIESZKA SZEWCZYK	SPECJAL. ARCHITEKT	NR UPRAWNIENIENI 18/SLOKK/2013	DATA 02.2021	PODPIS
SPRAWDZAJĄCY:				

NR RYSUNKU: **A_I_03_R0** SKALA: **1:100** REW: **1**

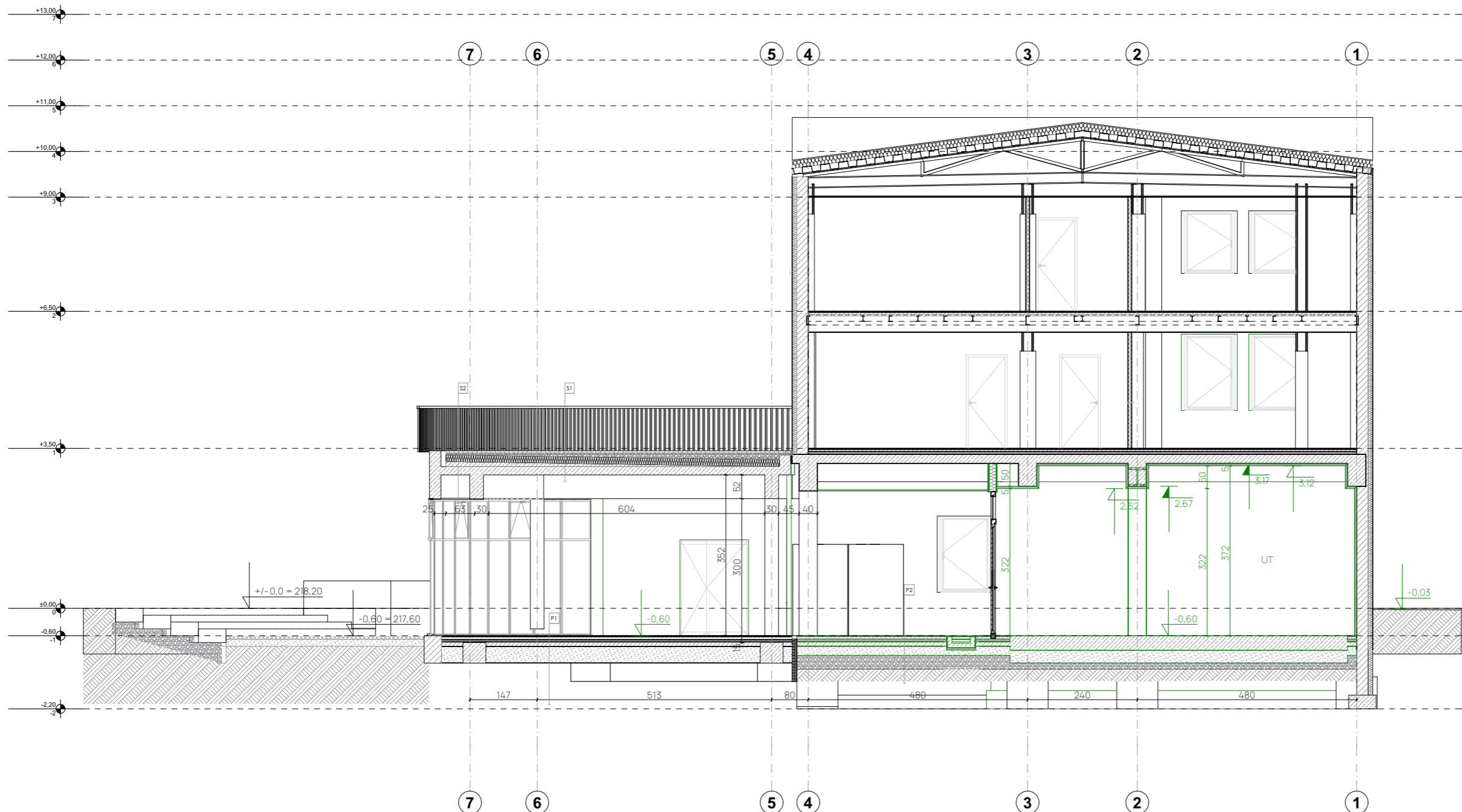

S1 - STROPODACH / FLATROOF

PLYTY LASTRIKO / TERRAZO BOARDS	4 CM
ZWR Ø 16/32 mm / GRAVEL BALAST Ø 16/32 mm	4-15 CM
WŁÓKNINA OCHRONNA / PROTECTIVE NONWOVEN	-
PLYTY STYROPIANOWE / STYROFOAM PLATES	15 CM
MASA DYSPERSYJNA ASFALTOWO-KAU CZUKOWA / ASPHALT-RUBBER DISPERSION MASS	-
BETONOWA WARSTWA WYRÓWNAWCZA / LEAN CONCRETE "C8/10"	0-11 CM
PLYTA ŻELBETOWA / REINFORCED CONCRETE SLAB "C20/25"	18 CM
TYNKI / PLASTER	-

S2 - STROPODACH / FLATROOF

PLYTY LASTRIKO / TERRAZO BOARDS	4 CM
ZWR Ø 16/32 mm / GRAVEL BALAST Ø 16/32 mm	4-15 CM
WŁÓKNINA OCHRONNA / PROTECTIVE NONWOVEN	-
PLYTY STYROPIANOWE / STYROFOAM PLATES	15 CM
MASA DYSPERSYJNA ASFALTOWO-KAU CZUKOWA / ASPHALT-RUBBER DISPERSION MASS	-
BETONOWA WARSTWA WYRÓWNAWCZA / CONCRETE LEVELING LAYER	0-11 CM
PLYTA ŻELBETOWA / REINFORCED CONCRETE SLAB	18 CM
PUSTKA POWIETRZNA / AIR VOID	49 CM
SYSTEMOWY SURT POWIESZANY Z PŁYT KARTONOWO GIPSOWYCH / PLASTERBOARD SYSTEM CEILING	4 CM

P1 - PODŁOGA NA GRUNCIU / GROUND FLOOR

PLYTKI CERAMICZNE / CERAMIC TILES	2 CM
PLYTA BETONOWA WRA Z OGRZEWANIEM PODŁOGOWYM / CONCRETE SLAB WITH UNDERFLOOR CENTRAL HEATING	6,5 CM
FOLIA / CONSTRUCTION FOILS	-
STYROPIAN TWARDY / HARD STYROFOAM (POLYSTYRENE)	5 CM
PODSYPKA PIASKOWO - ŻWIROWA / SAND AND GRAVEL BALAST	36,5 CM
MASA DYSPERSYJNA ASFALTOWO-KAU CZUKOWA / ASPHALT-RUBBER DISPERSION MASS	-
FUNDAMENTOWA PLYTA ŻELBETOWA / REINFORCED CONCRETE SLAB "C20/25"	30 CM
CHŁUDY BETON / LEAN CONCRETE "C8/10"	10 CM

P1 - PODŁOGA NA GRUNCIU / GROUND FLOOR

PLYTKI CERAMICZNE / CERAMIC TILES	2 CM
PLYTA BETONOWA WRA Z OGRZEWANIEM PODŁOGOWYM / CONCRETE SLAB WITH UNDERFLOOR CENTRAL HEATING	6,5 CM
FOLIA / CONSTRUCTION FOILS	-
STYROPIAN TWARDY / HARD STYROFOAM (POLYSTYRENE)	5 CM
PODSYPKA PIASKOWO - ŻWIROWA / SAND AND GRAVEL BALAST	36,5 CM
MASA DYSPERSYJNA ASFALTOWO-KAU CZUKOWA / ASPHALT-RUBBER DISPERSION MASS	-
FUNDAMENTOWA PLYTA ŻELBETOWA / REINFORCED CONCRETE SLAB "C20/25"	30 CM
CHŁUDY BETON / LEAN CONCRETE "C8/10"	10 CM

UWAGA

- Niemniejszy rysunek stanowi szkic poglądowy części obiektu objętego zakresem inwestycji i nie stanowi projektu budowlanego w rozumieniu prawa
- Na zielono wskazano propozycje układu pomieszczeń zaakceptowanych wstępnie przez producenta maszyny oraz inwestora

JEDNOSTKA PROJEKTOWA: Wszystkie prawa zastrzeżone. Rysunek ten podlega ochronie prawnej zgodnie z przepisami Ustawy z dnia 04.02.1994r. o Prawie autorskim i prawach pokrewnych. Powołanie oraz wykorzystywanie rysunku bez zgody autora jest zabronione.

Górnośląski Akcelerator Przedsiębiorczości Rynkowej sp. z o.o.
ul. Wincentego Pola 16; 44-100 GLIWICE
email: gapr@gapr.pl
tel.: +48 32 33 93 110;
REGON: 276142230; NIP: 631-22-03-756

INWESTOR: Górnośląski Akcelerator Przedsiębiorczości Rynkowej sp. z o.o.
ul. Wincentego Pola 16
44-100 GLIWICE

TYTUŁ PROJEKTU: **INWENTARYZACJA BUDYNKU BIUROWEGO PRZY UL. WINCENTEGO POLA 16 W GLIWICACH**

ADRES INWESTYCJI: WOJEWÓDZTWO ŚLĄSKIE; POWIAT: GLIWICE
MIASTO: GLIWICE JEDN. EWID: 246601_1 GLIWICE;
OBRĘB: 0043 POLITECHNIKA ŚLĄSKA; DZIAŁKA NR 29

FAZA PROJEKTOWA: SZKIC POGLĄDOWY
BRANŻA: ARCHITECTURA

TYTUŁ RYSUNKU: **WSTĘPNA KONCEPCJA PRZEKROJ A - A**

PROJEKTANT: MGR INŻ. ARCH. AGNIESZKA SZEWCZYK	SPECJAL. ARCHITEKT	NR UPRAWNIENI 18/SLOKK/2013	DATA 02.2021	PODPIS
---	-----------------------	--------------------------------	-----------------	--------

SPRAWDZAJĄCY:

NR RYSUNKU: **A_I_04_RO** SKALA: **1:100** REW: **0**