

RYSUNKI Z LOKALIZACJĄ OKIEN NA ELEWACJI

elewacja południowa

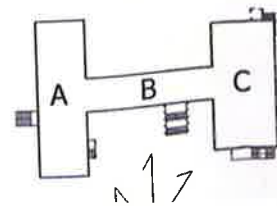
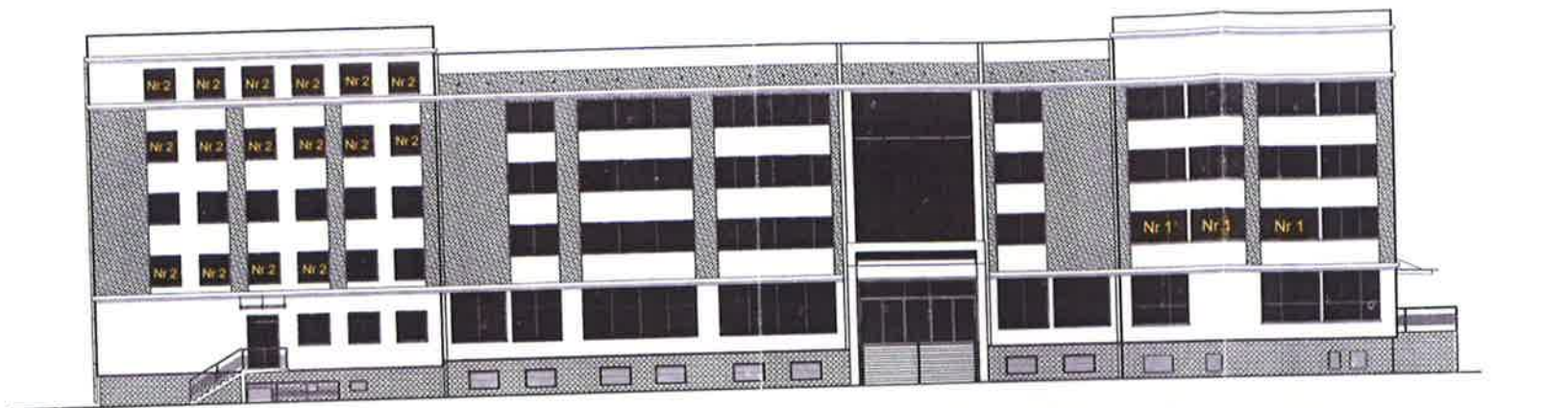

Nazwa:	PROJEKT MODERNIZACJI I ADAPTACJI ISTNIEJĄCEGO BUDYNKU ADMINISTRACYJNO - BIUROWEGO
Opis:	PROJEKT ARCHITEKTONICZNO - BUDOWLANY
Wykonanie:	Bureau Biuro - Rybnicki Niezależny Techniczny
Adres:	Jankowicka 23/25, 44-200 Bytom
Właściciel:	Urząd Gminy Agropol Przyszłość Przedsiębiorstwa S.A.
Adres:	Astrów 10, 40-045 Katowice
Skala:	1:50
Temat:	elewacja południowa
Projektant:	proj. arch. Janina Stulec
Wzrost:	1/6/85
Wzrost:	1/6/85
Wzrost:	1/6/85

elewacja północna

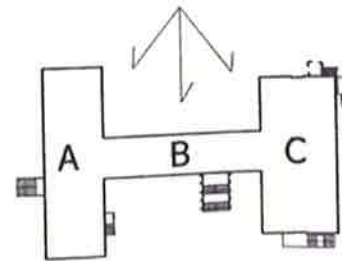
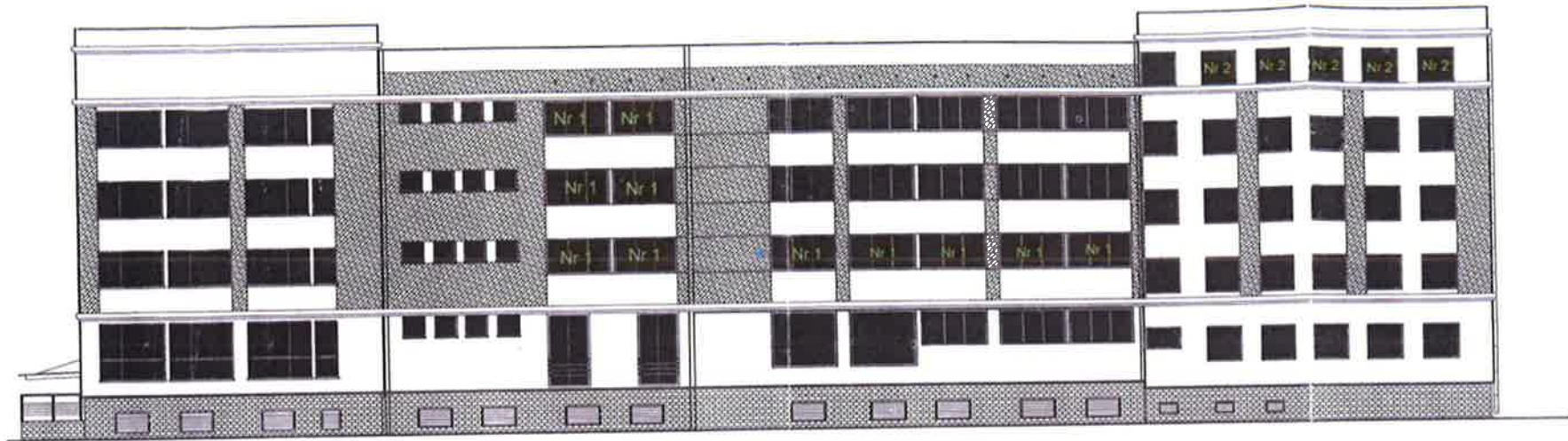

Wykonano: 14.05.2014 r. 1:50
 4. Wykonano: 14.05.2014 r. 1:50
 5. Wykonano: 14.05.2014 r. 1:50
 6. Wykonano: 14.05.2014 r. 1:50

Nazwa	PROJEKT MODERNIZACJI I ADAPTACJI ISTNIEJĄCEGO BUDYNKU ADMINISTRACYJNO - BIUROWEGO PROJEKT ARCHITEKTONICZNO - BUDOWLANY	
Adres	Budynek Biurowy - Rybnicki Inkubator Technologiczny ul. Jankowicka 23/25, 44-200 Rybnik	
Inwestor	Osrodek Agencja Przesztalceń Przedsiębiorstw S.A. ul. Astrów 10, 40-045 Katowice	
Specjalność	architektoniczna	
Temat projektu	rozplanowanie elewacji północnej projekt	
Projektant	mgr inż. arch. Janina Stula	266/85 kt. 1...

R
 am

elewacja zachodnia

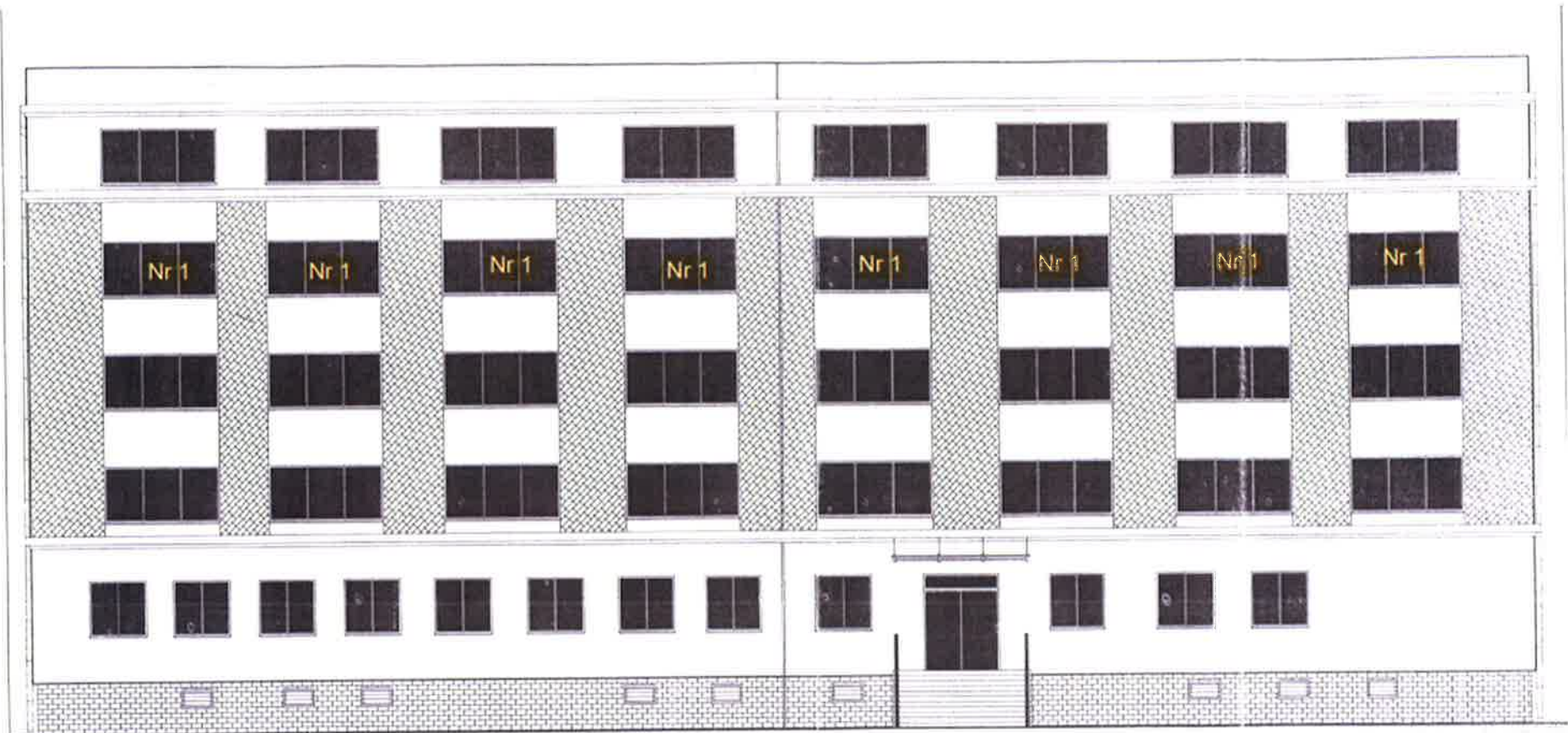

tytuł	projekt elewacji zewnętrznych budynku mieszkalnego przy ul. ...	
autor	
data	
skala	1:50	
opis	
zawartość	

Handwritten signature and initials in blue ink.

elewacja wschodnia

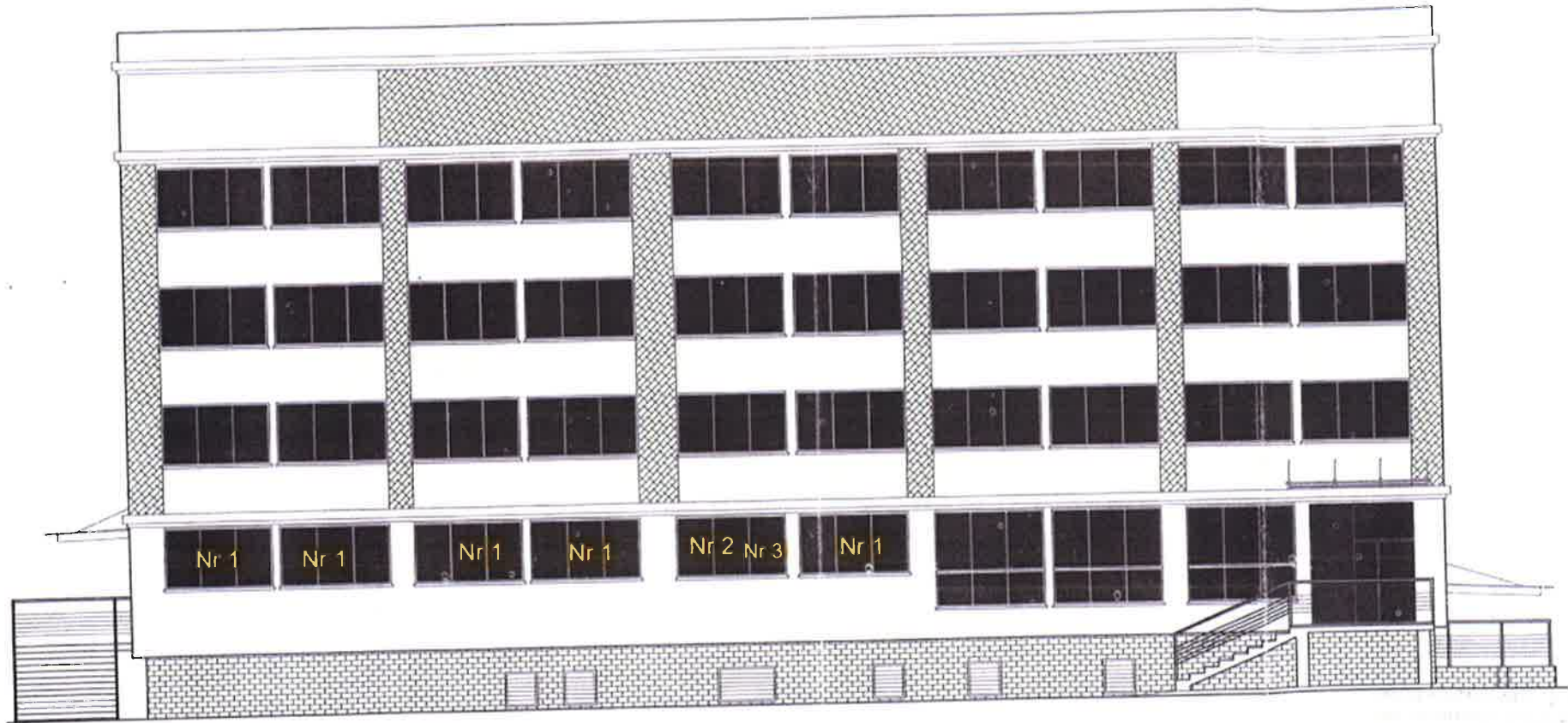

Nazwa	PROJEKT MODERNIZACJI I ADAPTACJI ISTNIEJĄCEGO BUDYNKU ADMINISTRACYJNO - BIUROWEGO PROJEKT ARCHITEKTONICZNO - BUDOWLANY	
Adres	Biuro Biuro - Ryński Inkubator Technologiczny ul. Jarosławska 23/25, 44-200 Rybnik	
Wykonawca	Główna Agencja Przekształceń Przedsiębiorstwa S.A. ul. Astrów 10, 40-045 Katowice	
Wzrost	1:100	
Temat	elewacja wschodnia	
Redaktor	Projekt	
Wykonawca	mgr inż. arch. Janina Stala	306/85 st
Wykonawca	mgr inż. arch. Marcin Korczyński	513/01