

## RYSUNKI Z LOKALIZACJĄ OKIEN NA ELEWACJI

elevacja południowa

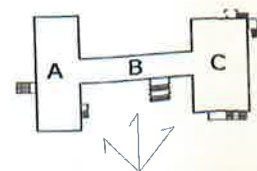
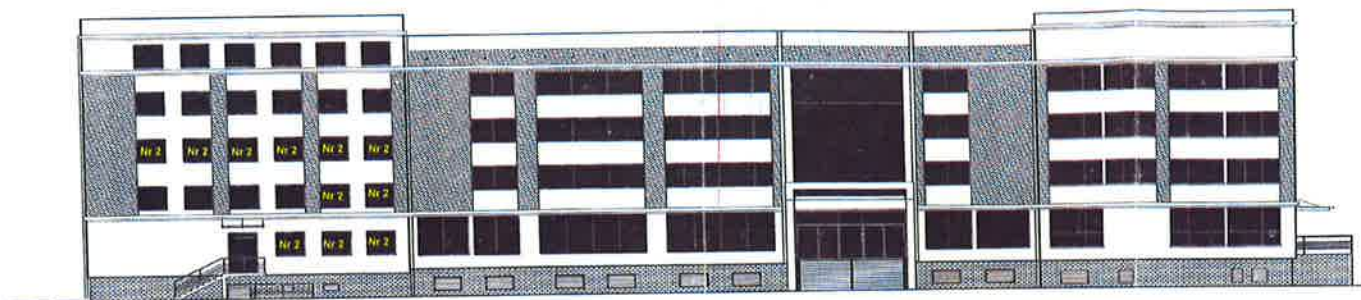

Nazwa	PROJEKT MODERNIZACJI I ADAPTACJI ESTETYCZNEGO BUDYNKU ADMINISTRACYJNO - BIUROWEGO		
Typ	PROJEKT ARCHITEKTURALNO - BUDOWLANY		
Adres	ul. Syreja Hurony - Rynek Handlowy i Technologiczny ul. Jermolowa 23/25, 44-200 Bytom		
Komercyjność	Ciepłota Agencja Projektowa i Inżynierska SA ul. Astrów, 40-045 Katowice		
Temat	modernizacja		
Prosta	rozbudowa - elewacja południowa		
Skala	1:200		
Autor	mgr inż. arch. Janusz Sikora	data	06/07/2024
Specjalność	mgr inż. arch. Marcin Kozłowski	data	01/2024
Adres	Firma Projektowa "Temat-1" ul. Jermolowa 23/25, 44-200 Bytom		
Telefon	tel. kom. 032 432 88 77		
Adres e-mail	projekt@temat1.pl		
Skala		data	06/07/2024
			AUC 174

*Handwritten signature in blue ink.*

elewacja północna

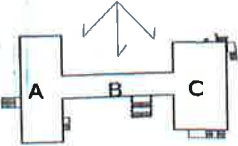
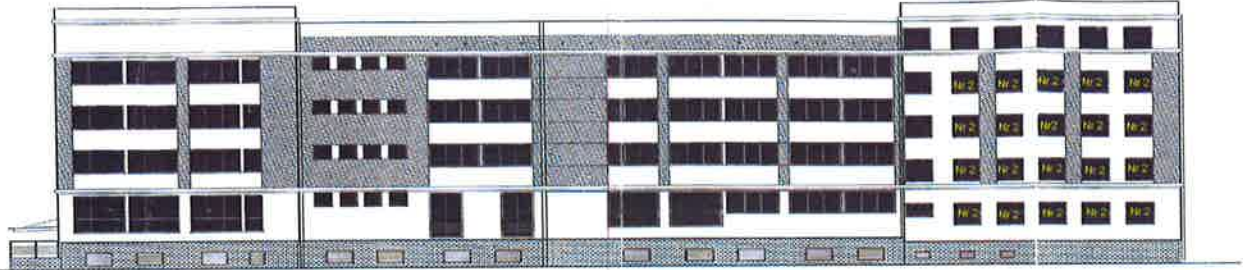

Projektant	PROJEKT MODERNIZACJI I ADAPTACJE STRUJĄCEGO	
Projektant	BUDYNKU ADMINISTRACYJNO - BIUROWEGO	
Projektant	BUDYNKU ANKIETACZKI ZDZ. - BUDOWLANIE	
Projektant	BUDYNKU BIUROWE - dla potrzeb Referatu Technicznego	
Projektant	i Szeregowe Biuro Projektowe	
Projektant	w Zdrojach, ul. Włocławskiej 42, 43-200 Białystok	
Projektant	ul. Białostocka 23, 43-100 Białystok	
Projektant	tel./fax 022 423 88 22	
Projektant	www.szeregowe.pl	
Projektant	ul. Białostocka 23, 43-100 Białystok	
Projektant	tel./fax 022 423 88 22	
Projektant	www.szeregowe.pl	

elewacja zachodnia



*[Handwritten blue ink marks, including an arrow pointing up and to the right, and a signature 'hm']*